యూనిట్ 2   10. ఎలుక తెలివి

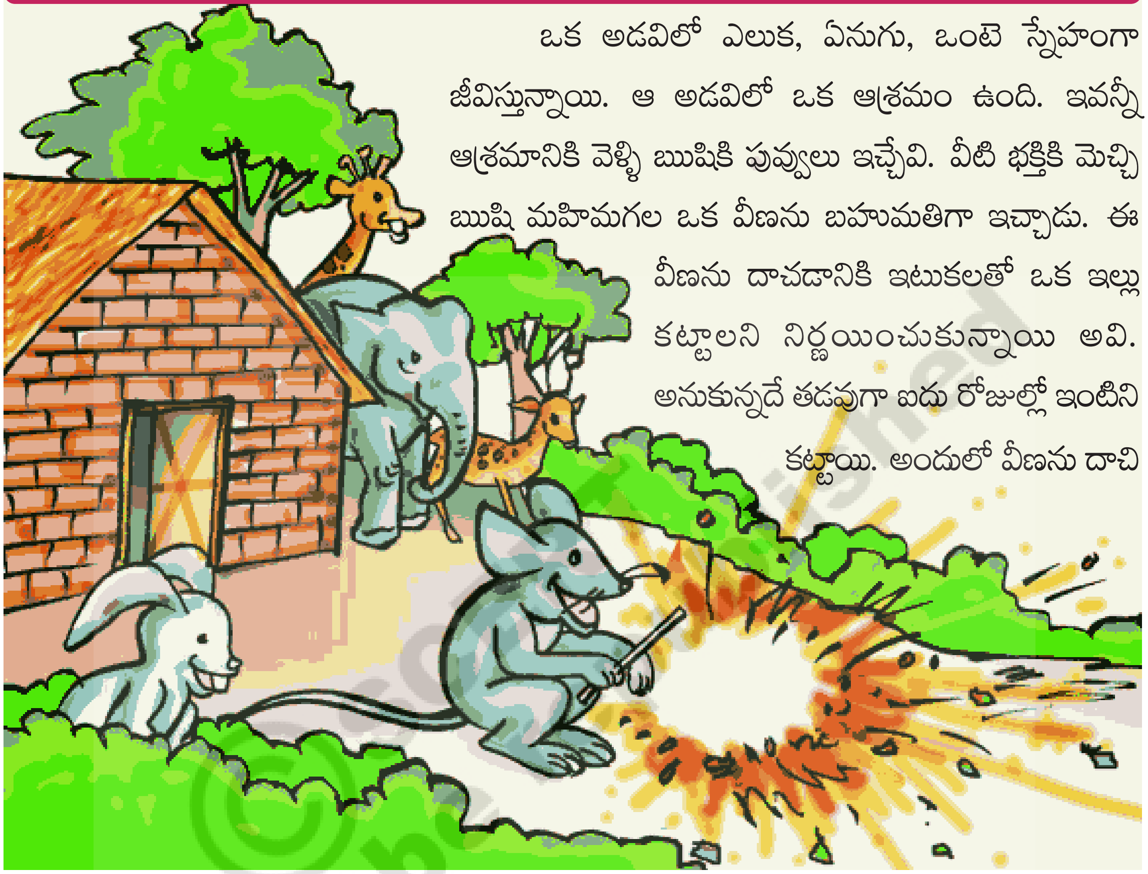

ఒక అడవిలో ఎలుక, ఏనుగు, ఒంటె స్నేహంగా జీవిస్తున్నాయి. ఆ అడవిలో ఒక ఆశ్రమం ఉంది. ఇవన్నీ ఆశ్రమానికి వెళ్ళి ఋషికి పువ్వులు ఇచ్చేవి. వీటి భక్తికి మెచ్చి ఋషి మహిమగల ఒక వీణను బహుమతిగా ఇచ్చాడు. ఈ వీణను దాచడానికి ఇటుకలతో ఒక ఇల్లు కట్టాలని నిర్ణయించుకున్నాయి అవి. అనుకున్నదే తడవుగా ఐదు రోజుల్లో ఇంటిని కట్టాయి. అందులో వీణను దాచి తాళం వేశాయి. దీన్ని ఒక మేక గమనించింది. సింహంలా వేషం వేసుకుని వచ్చి వీణను ఇమ్మని జంతువులను బెదిరించింది. జంతువులన్నీ ఆలోచించడం మొదలుపెట్టాయి. ఎలుకకు ఒక ఉపాయం తట్టింది. అలాగే వీణను ఇస్తానని సింహంతో చెప్పి ఎలుక వీణ ఉన్న ఇంట్లోకి వెళ్లింది. వీణకు దండం పెట్టింది.

"నీ మహిమతో ఒక ఔటును ప్రసాదించు", అని అడిగింది ఎలుక. వీణ ఔటును ఇచ్చింది. ఎలుక ఔటును వెలిగించింది. 'ఢాం' అంటూ ఔటు పేలింది. మేక భయంతో పరుగులు తీసింది. వేషం బయటపడింది. మేక నిజరూపం తెలుసుకుని జంతువులన్నీ సంతోషంగా నవ్వుకున్నాయి.

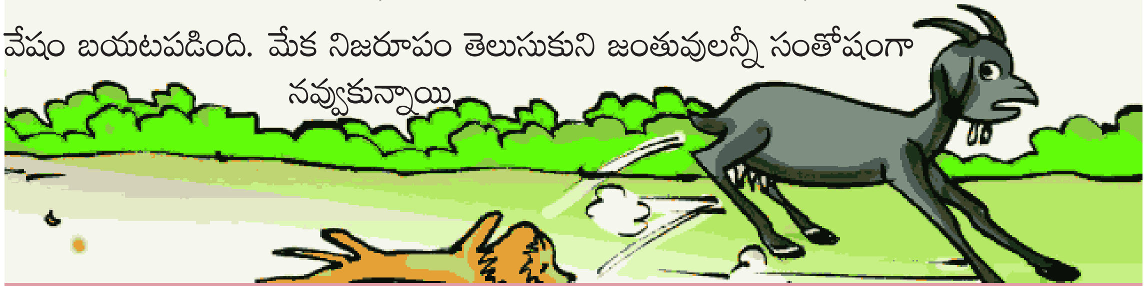

ఇవి చేయండి

I వినండి - మాట్లాడండి

(అ) పాఠంలో ఉన్న చిత్రం చూడండి. ఏవేవి ఉన్నాయి? ఏమేమి చేస్తున్నాయో చెప్పండి.

(ఆ) టపాసులు కాల్చేటప్పుడు ఏ ఏ జాగ్రత్తలు తీసుకుంటారు?

(ఇ) డోలు, సన్నాయి ఏ ఏ సందర్భాల్లో వాయిస్తారో చెప్పండి.

(ఈ) ఈ కథను మీ సొంతమాటల్లో చెప్పండి.

II చదవండి

(అ) పై కథలో ఇ, ఎ, ఏ, ఓ, హ అక్షరాలతో ఉన్న పదాలను గుర్తించండి.

(ఆ) పాఠం చదవండి " ే, ా, ీ, ు" ఉన్న అక్షరాలు గల పదాలను గుర్తించి రాయండి.

__________ __________ __________ __________

__________ __________ __________ __________

(ఇ) కింది పదాలను చదవండి. అక్షరాలను గుర్తించండి.

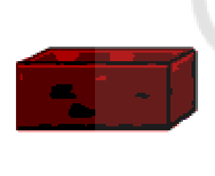				5
ఇటుక	ఋషి	ఎలుక	ఏనుగు	ఐదు
ఇ టు క	ఋ షి	ఎ లు క	ఏ ను గు	ఐ దు
		1		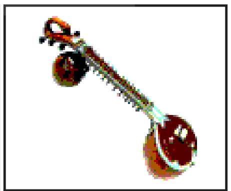
ఒంటె	ఔటు	ఒకటి	మేషం	వీణ
ఒ ం టె	ఔ టు	ఒ క టి	మే ష ం	వీ ణ

© SCERT not to be republished

(ఇ) పాఠంలోని అక్షరాలను కింది వర్ణమాలలో గుర్తించండి. "◯" చుట్టండి.

అ ఆ ఇ ఈ ఉ ఊ ఋ ౠ
ఎ ఏ ఐ ఒ ఓ ఔ అం అః
క ఖ గ ఘ ఙ
చ ౘ ఛ జ ౙ ఝ ఞ
ట ఠ డ ఢ ణ
త థ ద ధ న
ప ఫ బ భ మ
య ర ఱ ల ళ వ శ ష స హ

(ఈ) కింది పదాలను చదవండి. వాటితో ఏర్పడే వాక్యాలు చెప్పండి.

ఈక	కలప	బంక	పటం	కలకల	హనుమంతుడు
ఇల	హంస	బాణం	ఏనుగు	హేలు	ఇంత
సరళ	ఔటు	ఏడో	హిందీ	ఊహ	గళం
ఇవతల	ఐదు	ఏతం	హుషారు	ఒర	గరళం
ఎడమ	తాళం	ఏకం	కుహూ కుహూ	ఉష	కరణం
ఒకటి	సహనం	ఏడాది	హెలెన్	లవణం	ఒంటె
ఏతం	ఋషి	ఏరువాక	పదిహేను	ఋణం	ఓడ
ఓటు	ఔషధం	ఏకరువు	హైదరాబాదు		

ఉదా: మేము ఒక ఔటు పేల్చాం.

III రాయండి

(అ) కింది వాక్యాలలో చిత్రానికి తగిన పదాన్ని ఖాళీలలో రాయండి.

1. కోతి 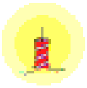 పేల్చింది.
   కోతి __________ పేల్చింది.

2. రమ, మంగ ను చూశారు.
   రమ, మంగ __________ ను చూశారు.

3. కమల ఎక్కింది.
   కమల __________ ఎక్కింది.

4. వనజ 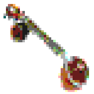 వాయించింది.
   వనజ __________ వాయించింది.

5. 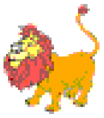 అడవికి రాజు.
   __________ అడవికి రాజు.

ఆంధ్రప్రదేశ్ ప్రభుత్వంవారిచే ఉచిత పంపిణీ

(ఆ) మీరు నేర్చుకున్న పదాలను గీతల్లో అందంగా రాయండి.

IV సృజనాత్మక వ్యక్తీకరణ

(అ) కింది బొమ్మను చూడండి. మీరు గీసి రంగులు వేయండి. దాన్ని గురించి రాయండి.

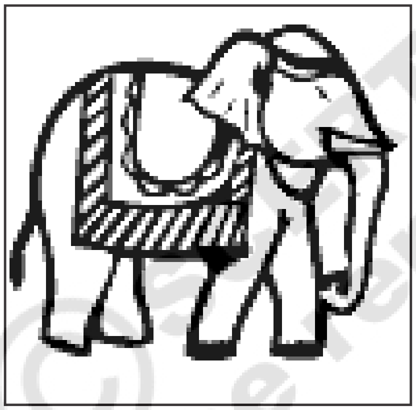

V ప్రశంసాపూర్వకమయిన పనులు / ప్రాజెక్టుపనులు

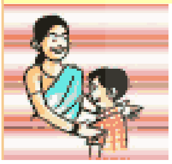

(అ) "వీణ" ఒక సంగీత వాద్యం కదా! ఇలా మీకు తెలిసిన ఇతర సంగీత వాద్యాల బొమ్మలను సేకరించండి లేదా గియ్యండి. వాటి పేర్లు రాయండి. వాటిని ఇతర భాషల్లో ఏమంటారో చెప్పండి. రాయండి.

నేనివి చేయగలనా?

1.	పాఠంలోని చిత్రం గురించి మాట్లాడగలను. కథను సొంతమాటల్లో చెప్పగలను.	ఔను / కాదు
2.	పాఠంలోని కథను ధారాళంగా చదవగలను. వర్ణమాలలో ఉన్న అక్షరాలు గల పదాలను కథలో గుర్తించగలను.	ఔను / కాదు
3.	నేర్చుకున్న అక్షరాలతో తయారైన పదాలను, వాక్యాలను చదవగలను, రాయగలను.	ఔను / కాదు
4.	నేర్చుకున్న పదాలను, వాక్యాలను చూడకుండా రాయగలను.	ఔను / కాదు
5.	ఏనుగు బొమ్మ గీసి ఏనుగు గురించి రాయగలను.	ఔను / కాదు

© SCERT not to be republished