యూనిట్ 2

5. ఉగాది

వసంత కాలపు ఉగాదికి
కోకిల పలికెను ఆహ్వానం
వేప, మామిడి పూతలతో
తరువులు ఇచ్చెను బహుమానం
పెద్దలు పిన్నలు సందడితో
అభినందనలు తెలిపారు
ఉగాది పచ్చడి చేయుటకై
అమ్మ, అక్కలు కలిశారు
వేపపూతను కోశారు
చెరకు రసాన్ని తీశారు
మిరియపు కారం వేశారు
చిటికెడు ఉప్పు చేర్చారు
మామిడి పిందెలు తురిమారు
చింతపులుసులో కలిపారు

తీపి, కారం, పులుపు, చేదు
ఉప్పు, వగరు రుచులే రుచులు
ఆరు రుచులతో పచ్చడిచేసి
అందరు మెచ్చగ పంచారు.

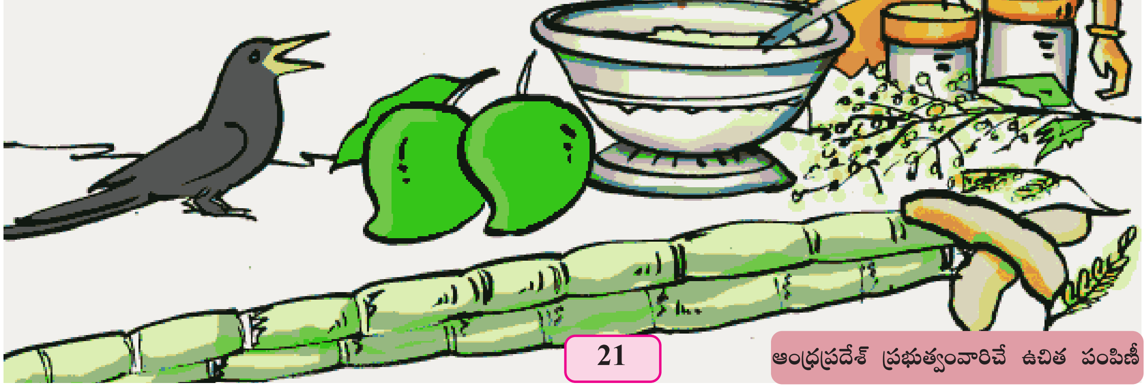

© SCERT not to be republished

ఇవి చేయండి

I వినండి - మాట్లాడండి

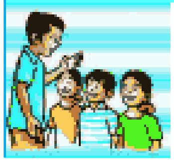

(అ) గేయాన్ని రాగయుక్తంగా పాడండి.

(ఆ) పాఠం చిత్రం చూడండి. చిత్రంలో ఎవరెవరు ఉన్నారు? ఏం చేస్తున్నారు?

(ఇ) గేయంలో ఏయే రుచులను గురించి చెప్పారు? ఆ రుచులనిచ్చే పదార్థాలను మరికొన్నిటిని చెప్పండి?

(ఈ) మీరు ఏయే పండుగలు చేసుకుంటారు? ఆ రోజున ఏం చేస్తారు?

(ఉ) మీ మిత్రుని ఇంట్లో ఉగాది పండుగను ఎలా జరుపుకొంటారు?

II చదవండి

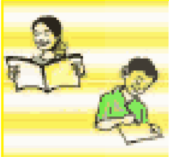

(అ) పాఠంలో కింది పదాలు ఎక్కడున్నాయో గుర్తించి "◯" చుట్టండి.

ఉగాది	సందడి	మామిడి	పిన్నలు	కలిసి
మిరియం	చింత	తీపి	కారం	పచ్చడి

(ఆ) గేయంలో చివర 'రు' వచ్చిన పదాలు కింద గీత గీయండి.

(ఇ) కింది బొమ్మలను చూడండి. వాటి గురించి మాట్లాడండి. పాఠం చిత్రంలో వాటిని గుర్తించండి.

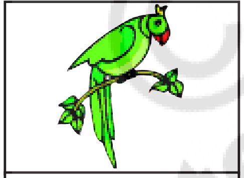
చిలక

వీణ

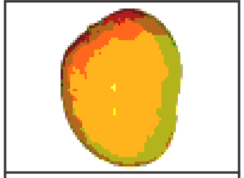
మామిడి

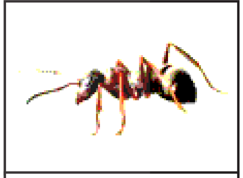
చీమ

సీసా

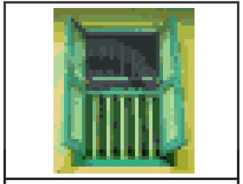
కిటికీ

కిరీటం

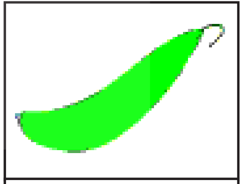
బీరకాయ

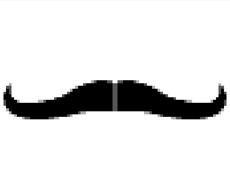
మీసం

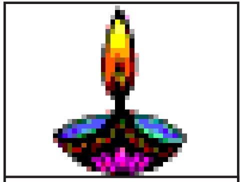
దీపం

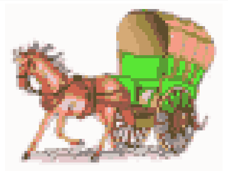
బండి

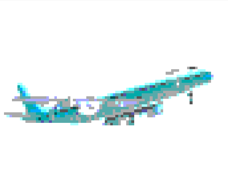
విమానం

© SCERT not to be republished

(ఈ) కింది పదాలను చదవండి గీత గీసిన అక్షరాల తేడాను గమనించండి.

విమల గీత చిలక చీమ

‘ఇ’ అనే ధ్వని ఉన్న అక్షరం ఏది?

‘ఈ’ అనే ధ్వని ఉన్న అక్షరం ఏది?

‘ ి ’ ఉంటే ‘ఇ’ చేర్చి చదవాలి.

‘ ీ ’ ఉంటే ‘ఈ’ చేర్చి చదవాలి.

(ఉ) కింది అక్షరాలమధ్య తేడాను గమనిస్తూ చదవండి. వీటితో ఏర్పడే పదాలు చెప్పండి. వాటిని ఉపయోగించి వాక్యాలు చెప్పండి.

అ	ఇ	ఈ
✓	ి	ీ
క	కి	కీ
గ	గి	గీ
చ	చి	చీ
జ	జి	జీ
ట	టి	టీ
డ	డి	డీ
త	తి	తీ
ద	ది	దీ
న	ని	నీ
ప	పి	పీ

✓	ి	ీ
బ	బి	బీ
మ	మి	మీ
య	యి	యీ
ర	రి	రీ
ల	లి	లీ
వ	వి	వీ
శ	శి	శీ
ష	షి	షీ
స	సి	సీ
హ	హి	హీ
ళ	ళి	ళీ

ఉదా: చీమ – చీమ చాలా చిన్నది.

సీత గీతను కలిసింది.

©SCERT not to be republished

(ఊ) కింది పదాలలో గీత గీసిన అక్షరాల తేడాను గమనిస్తూ చదవండి.

గిలక	గీత	గాలి	లీల	చిలక	చీమ	విమల	వీణ
పిలక	పీట	దారి	లారీ	కిటికీ	కీటకం	నింగి	నీడ
గిరిజ	రీటా	సినిమా	సీసా	మిరప	మీగడ	పిడి	పీక
దివిటీ	దీపం	కాకి	కీరదోస				

(ఎ) కింది పదాలను, వాక్యాలను ధారాళంగా చదవండి.

బడి	బీర	తిల	తీగ	విమల	వీణపాట
గడి	సీత	మనీష	బీరతీగ	కిటికీ	విలవిల
తడి	పీత	వినీల	వీరవనిత	గిలక	బిరబిర
జాడీ	నీతి	గిరీశం	దీపావళి	చిలక	చిటపట
బావి	దీవి	సమీపం	గాలిపటం	నీరజ	కిలకిల
రాగి	పీక	సంగీతం	జీడిమామిడి	పాలసీసా	మిలమిల
కాకి	టీకా	జీవితం	ఖాళీజాగా		

గిలకబావిమీద రామచిలక ఉంది.
గీత సినిమా పాట బాగా పాడింది.
వాణి వీణ మీటింది.
శివ పంటికింద రాయి పడింది.

© SCERT not to be republished

(ఏ) సరైన పదాలను కలిపి చదవండి - రాయండి.

సీసా	చిరిగింది.	ఉదా: సీసా పగిలింది.
రాణి	ఎగిరింది	________________
పాట	పగిలింది	________________
కాగితం	అరిచింది	________________
గాలిపటం	పాడింది	________________

III రాయండి

(అ) కింది పట్టికలోని అక్షరాలకు ' ి ', ' ీ ' చేర్చి రాయండి.

✓	క	గ	చ	జ	ట	డ	త	ద	న	ప	బ	మ	య	ర	ల	వ	శ	ష	స	హ	ళ
ి	కి																				
ీ	కీ																				

(ఆ) కింది వాక్యాలను గీతలలో అందంగా రాయండి.

బీరతీగ మీద కాకి వాలింది

సంగీత బడికి బిరబిర నడిచింది

(ఇ) కింది గళ్లలోని అక్షరాలతో పదాలు రాయండి.

చీ	కి	మ	ష	నీ
త	టి	డి	డ	ట
నం	శి	రీ	ది	జీ
దీ	పం	ష	పీ	క
గ	మి	ణ	వి	మ

తడి ______ ______

పీత ______ ______

______ ______ ______

______ ______ ______

______ ______ ______

© SCERT not to be republished

IV సృజనాత్మక వ్యక్తీకరణ

(అ) కింది బొమ్మను చూడండి. మీరు గీయండి. రంగు వేయండి. పేరు రాయండి.

ఈ కాయతో ఏమేమి చేస్తారో చెప్పండి.

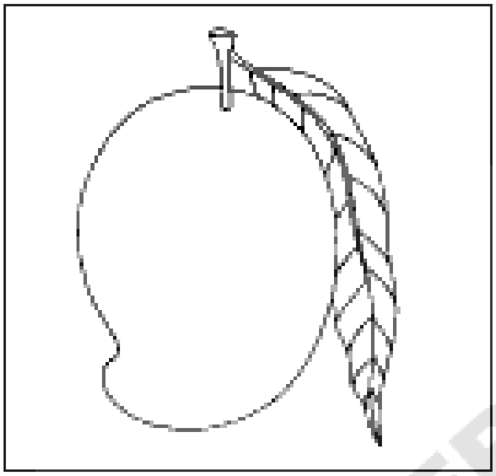

V ప్రశంసాపూర్వకమయిన పనులు / ప్రాజెక్టుపనులు

(అ) మీ తరగతిలోని పిల్లలు ఎవరెవరూ ఏఏ పండుగలు జరుపుకొంటారు? చార్ట్‌పై రాసి ప్రదర్శించండి. ఏదైనా ఒక పండుగను వారు ఎలా జరుపుకొంటారు? మీరు కూడా అలాగే జరుపుకుంటారా? తెలుసుకొని చెప్పండి.

నేనివి చేయగలనా?

1. పాఠంలో ఉన్న చిత్రాన్ని గురించి మాట్లాడగలను. గేయాన్ని రాగంతో పాడగలను. ఔను / కాదు
2. గేయాన్ని ధారాళంగా చదవగలను. గేయంలోని ి, ీ ఉన్న పదాలను గుర్తించగలను. ఔను / కాదు
3. ి, ీ ఉన్న అక్షరాలతో పదాలను తయారుచేయగలను. వాటిని చదవగలను. రాయగలను. ఔను / కాదు
4. గుడి, గుడి దీర్ఘం ఉన్న పదాలను, వాక్యాలను చూడకుండా రాయగలను. ఔను / కాదు
5. బొమ్మను గీసి దాన్ని గురించి చెప్తాను. దాంతో ఏమేమి చేస్తారో చెప్పగలను. ఔను / కాదు

© SCERT not to be republished