3. ఉడత

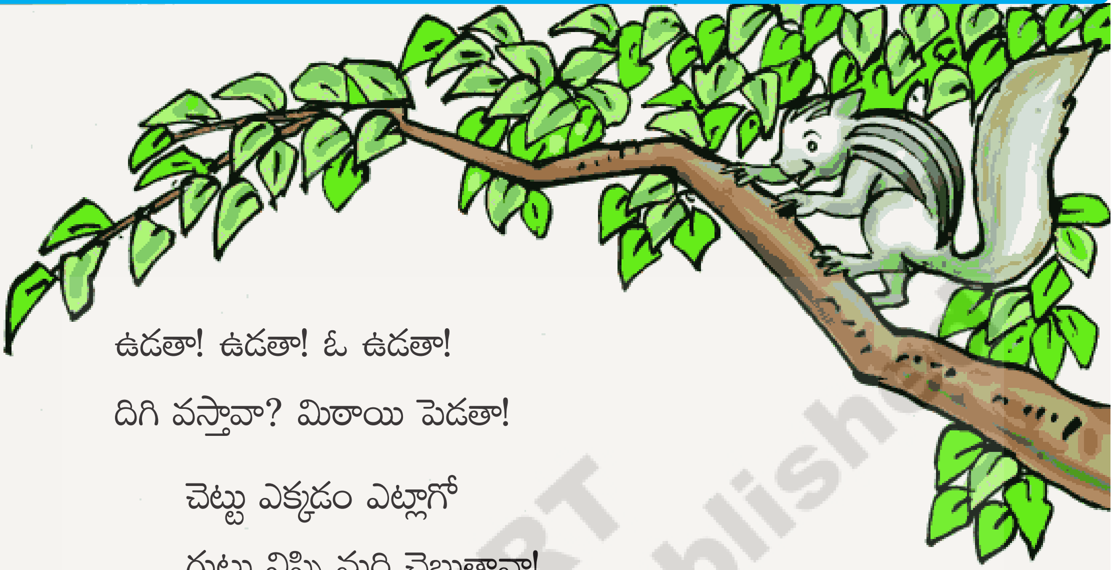

ఉడతా! ఉడతా! ఓ ఉడతా!
దిగి వస్తావా? మిఠాయి పెడతా!

చెట్టు ఎక్కడం ఎట్లాగో
గుట్టు విప్పి మరి చెబుతావా!
కొమ్మలు తిరగడమెట్లాగో
నెమ్మదిగా వివరిస్తావా?

చిటారు కొమ్మన ఉంటావు
హఠాత్తుగా దిగి వస్తావు
చప్పుడు కొంచెం వినబడితే
చప్పున తప్పుకుంటావు!

చిట్కాలేవో చెబుతావా?
చిటారు కొమ్మకు చేరెదను!
మెళుకువలన్నీ చెబుతావా?
హుటాహుటిన దిగివచ్చెదను!

వారధికట్టే సమయాన
సాయపడితివట రామునికి
ఉడతాభక్తికి నీపేరే
తలచుకొందురు ఎప్పటికీ!

రచన : **పులిపాటి**

మూలం : మల్లెల మందారాలు,
బాలల అకాడమి, హైదరాబాద్

© SCERT not to be republished

ఆంధ్రప్రదేశ్ ప్రభుత్వంవారిచే ఉచిత పంపిణీ

ఇవి చేయండి

I వినండి – మాట్లాడండి

(అ) గేయాన్ని లయబద్ధంగా పాడండి. అభినయించండి.

(ఆ) పాఠం చిత్రంలోని పాప ఉడతకు ఏమి చెప్తున్నదో ఊహించి చెప్పండి.

(ఇ) గేయంలో ఉడత గురించి ఏముంది?

(ఈ) ఉడత ఏమేం చేయగలదు? మీరేమేమి చేయగలరు?

II చదవండి

(అ) కింది పదాలను గేయంలో గుర్తించండి.

ఉడత	చెట్టు	గుట్టు	చప్పుడు
వివరిస్తావా	మిఠాయి	ఉడతాభక్తి	కొమ్మలు

(ఆ) కింది బొమ్మలను గురించి మాట్లాడండి. పదాలను చదవండి. అక్షరాలు చెప్పండి.

ఉడత

ఉ	డ	త

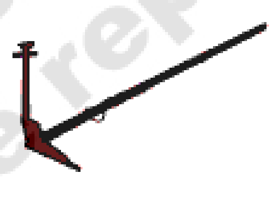

అరక

అ	ర	క

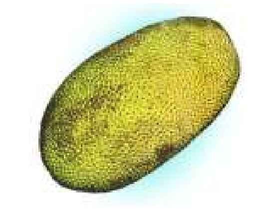

పనస

ప	న	స

శనగ

శ	న	గ

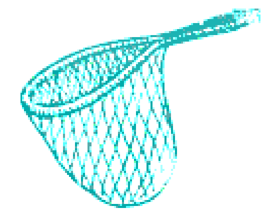

వల

వ	ల

హంస

హ	ం	స

© SCERT not to be republished

(ఇ) పాఠంలోని అక్షరాలను ముందు పాఠంలో మీరు నేర్చుకున్న అక్షరాలను కింది వర్ణమాలలో గుర్తించండి. "◯" చుట్టండి.

అ ఆ ఇ ఈ ఉ ఊ ఋ ౠ
ఎ ఏ ఐ ఒ ఓ ఔ అం అః
క ఖ గ ఘ ఙ
చ ౘ ఛ జ ౙ ఝ ఞ
ట ఠ డ ఢ ణ
త థ ద ధ న
ప ఫ బ భ మ
య ర ఱ ల ళ వ శ ష స హ

©SCERT not to be republished

(ఈ) కింది పదాలను ధారాళంగా చదవండి. వాటితో ఏర్పడే వాక్యాలు చెప్పండి.

అరక	శనగ	బలపం	ఉమ	వడ	వంట	అలమర	ఉంగరం
నటన	తబల	కడవ	పడవ	ఉడత	పడవ	ఉలవ	ఉరమడం
దంతం	రంపం	నగరం	కంపం	వల	పడగ	శరం	వలస
నకనక	సలసల	తకతక	వలవల	పనస	కలశం	ఉరకడం	నడక
తల	తలగడ	నస	సగం	రమ	రగడ	కరకర	జనం
వరస	వల	వనజ	శంక	హలం			

ఉదా: ఉమ వడ తింటున్నది.

III రాయండి

(అ) బొమ్మను చూసి సరైన పదాలను ఖాళీలలో రాయండి.

1. జామకాయ తింటుంది.

_______________ జామకాయ తింటుంది.

2. రవి కావాలని అడిగాడు.

రవి ______________ కావాలని అడిగాడు.

3. జాలరి 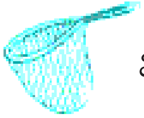 విసిరాడు.

జాలరి ______________ విసిరాడు.

4. అమల, బాలలకు లు పంచింది.

అమల, బాలలకు ______________ లు పంచింది.

(అ) కింది అక్షరాలను చదవండి. వాటితో ఏర్పడే పదాలను చెప్పండి. గీతల్లో అందంగా రాయండి.

అ	ర	ఉ	త	న	స	శ	వ	ప	ం	క
గ	జ	డ	ద	చ	మ	ల	ట	ఆ	బ	హ

ఉదా:

శంకరం దయ మంచం

© SCERT not to be republished

(ఇ) మీరు నేర్చుకున్న పదాలను మీ నోటు పుస్తకాలలో రాయండి.

IV సృజనాత్మక వ్యక్తీకరణ

(అ) కింది బొమ్మను చూడండి. ఉడత, పాప ఏం మాట్లాడుకుంటున్నారో చెప్పండి.

© SCERT not to be republished

V ప్రశంసాపూర్వకమయిన పనులు / ప్రాజెక్టుపనులు

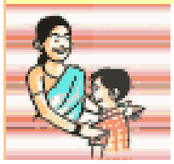

(అ) ఉడత చిన్న జంతువు కదా! ఇలా చిన్నగా ఉండే జంతువుల పేర్లు చెప్పండి. వాటిని ఇంగ్లీషు, హిందీ, ఇతర భాషల్లో ఏమంటారో చెప్పండి. చిన్న జంతువుల బొమ్మలు గీయండి. పేర్లు రాయండి. ఆల్బం తయారుచేయండి.

నేనివి చేయగలనా?

1.	సన్నివేశ చిత్రాలు, బడి గురించి మాట్లాడగలను.	ఔను / కాదు
2.	బడి, ఇల్లు, ఉడత పాఠాలలోని పదాలను చదవగలను.	ఔను / కాదు
3.	ఇప్పటివరకు నేర్చుకున్న అక్షరాలతో కొత్త పదాలను తయారుచేయగలను; రాయగలను.	ఔను / కాదు
4.	పాఠాలలో నేర్చుకున్న పదాలను చూడకుండా రాయగలను.	ఔను / కాదు
5.	గేయాన్ని పొడిగించగలను. సంభాషణను ఊహించి చెప్పగలను.	ఔను / కాదు

ఆంధ్రప్రదేశ్ ప్రభుత్వంవారిచే ఉచిత పంపిణీ

యూనిట్ 1

చీమ - పావురం

చదువు - ఆనందించు

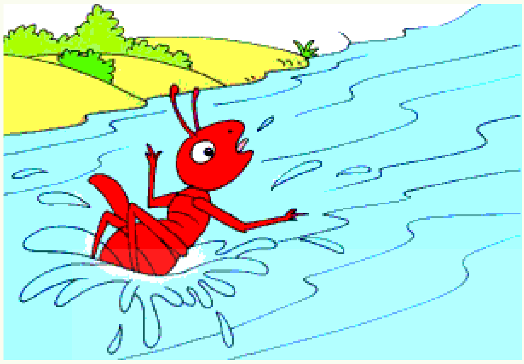

నీటిలో చీమ పడింది.

పావురం దానికి సాయంగా ఒక ఆకును వేసింది.

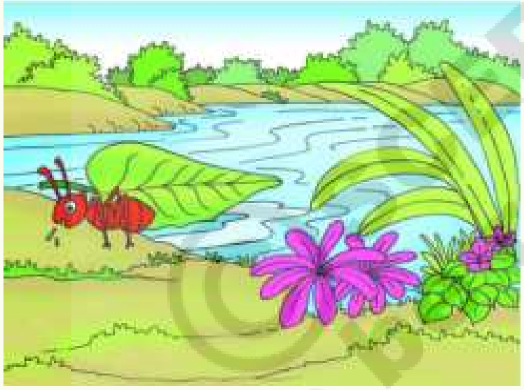

చీమ ఆకుపైకి చేరి ఒడ్డుకు చేరింది.

ఒకరోజు పావురానికి వేటగాడు గురిపెట్టాడు.

ఇది గమనించిన చీమ వేటగాణ్ణి కుట్టింది.

బాణం గురి తప్పింది. పావురం ఎగిరిపోయింది.

© SCERT not to be republished