యూనిట్ 1

1. బడి

1. గణగణ గణగణ
గణగణ మనుచును
పిలిచెను బడిగంటా, ఆహా,
పిలిచెను బడిగంట!

2. వడివడి వడివడి
అడుగులువేయుచు
వేగమె రారండి, మీరు
వేగమె రారండి!

3. బడిలో అడుగిడి
అలజడి చేయక
పలకలు పట్టండి, మీరు
పలకలు పట్టండి!

4. పలకలమీదను
బలపముతోను
చకచక రాయండి, మీరు
చకచక రాయండి!

5. గణగణ గణగణ
గణగణ మనుచును
మోగెను బడిగంట, తిరిగి
మోగెను బడిగంట!

6. వడివడి వడివడి
అడుగులు వేయుచు
వేగమె పోపొండి, ఇండ్లకు
వేగమె పోపొండి.

© SCERT not to be republished

రచన : న్యాయపతి రాఘవరావు
మూలం : బడిగంటలు, బాలగేయాలు

ఆంధ్రప్రదేశ్ ప్రభుత్వంవారిచే ఉచిత పంపిణీ

ఇవి చేయండి

I వినండి - మాట్లాడండి

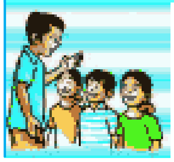

(అ) గేయాన్ని రాగయుక్తంగా పాడండి. అభినయం చేయండి.

(ఆ) బడిలో మీరేమి చేస్తారు? ఏ కార్యక్రమాలు నిర్వహిస్తారు?

(ఇ) మీ బడిలో మీకు నచ్చినవి ఏమిటి?

II చదవండి

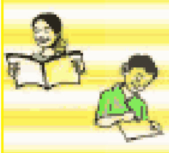

(అ) కింది పదాలను గేయంలో గుర్తించండి.

గణగణ వడివడి చకచక పలకలు

అలజడి బడిగంట అడుగులు బలపం

(ఆ) కింది బొమ్మలను గురించి మాట్లాడండి. పదాలను చదవండి. అక్షరాలు చెప్పండి.

			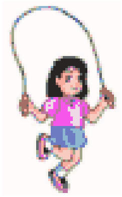	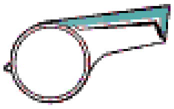
పలక	గంట	బలపం	ఆట	ఈల
ప ల క	గం ట	బ ల పం	ఆ ట	ఈ ల

(ఇ) పై అక్షరాలను కింది వర్ణమాలలో గుర్తించండి. "◯" చుట్టండి.

అ ఆ ఇ ఈ ఉ ఊ ఋ ౠ
ఎ ఏ ఐ ఒ ఓ ఔ అం అః
క ఖ గ ఘ ఙ
చ ౘ ఛ జ ౙ ఝ ఞ
ట ఠ డ ఢ ణ
త థ ద ధ న
ప ఫ బ భ మ
య ర ఱ ల ళ వ శ ష స హ

© SCERT not to be republished

(ఈ) కింది పదాలను చదవండి. వాటితో ఏర్పడే వాక్యాలు చెప్పండి.

ఈక	కలప	బంక	పటం	కలకల
ఈల	పలక	లంక	బలం	గబగబ
ఈగ	కలక	గంప	బలపం	టపటప
ఆట	గంట	గంగ	పంపకం	పకపక

ఉదా : గంగ, పలకమీద బలపంతో రాసింది.

III రాయండి

(అ) బొమ్మను చూసి సరైన పదాలను ఖాళీలలో రాయండి.

1. గంగ చేతిలో ఉంది.

   గంగ చేతిలో ______________ ఉంది.

2. గంగ చేతిమీద వాలింది.

   గంగ చేతిమీద ______________ వాలింది.

3. కమలకు నెమలి 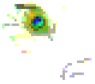 దొరికింది.

   కమలకు నెమలి ______________ దొరికింది.

(ఆ) కింది అక్షరాలను చదవండి. వాటితో ఏర్పడే పదాలను గీతలలో అందంగా రాయండి.

ప	బ	గ	ఆ	క	ఈ	ట	ం	ల

ఉదా: ఈక ______ ______ ______

______ ______ ______ ______

______ ______ ______ ______

© SCERT not to be republished

IV సృజనాత్మక వ్యక్తీకరణ

(అ) పలక, గంట బొమ్మలను గీయండి. వాటి పేర్లు రాయండి.

(ఆ) కింది గేయాన్ని పొడిగించి చెప్పండి.

ఇదే ఇదే మా బడి.
ఇదే మా చదువుల గుడి
ఆటలు పాటలు నేర్చేస్తాం
చక్కగ చదువులు . . . . . .
. . . .
. . . .
. . . .

© SCERT not to be republished

V ప్రశంసాపూర్వకమయిన పనులు / ప్రాజెక్టుపనులు

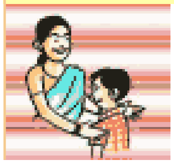

(అ) బడికి సంబంధించిన పదాలను చెప్పండి. వీటిని తెలుగులో, ఇంగ్లీషులో, హిందీలో, ఇతర భాషలలో ఏమంటారో చెప్పండి. వాటికి సంబంధించిన చిత్రాలను సేకరించి చార్టులో అతికించండి. ప్రదర్శించండి.